

“BARBER SHOP QUARTET”
Fiche technique Spectacle
GENERATION BARBER !

FAÇADE

Sonorisation professionnelle système compact de type :

L.Acoustics , EAW ,D&B, NEXO.

La Puissance est à définir suivant le lieu (Minimum 2x500w).

Une multidiffusion est possible mais doit bénéficier de notre accord.

Les régies son et lumière seront impérativement placées côte à côte.

1 console de mixage numérique remise à zéro avant notre arrivée
avec routing fait ...

RETOUR

- 2 Circuits en pré-faders égalisés indépendants depuis la console de façade

- 2 Retours de scène identiques type : L.Acoustics , D&B , NEXO. placés comme sur plan de scène

PATCH et agencement de la console

Nous fournissons les micros AKG 535 , il faut fournir 4 pieds noirs droits à embase ronde

- 1 Voix Xavier / akg 535 + compresseur
- 2 Voix Clemence / akg 535 + compresseur
- 3 Voix Marie Cécile/ akg 535 + compresseur
- 4 Voix Guillaume/ akg 535 + compresseur

- **1 D.I stereo type JPC RADIAL + cable mini-jack** pour envoi de son depuis un PC
- Micro d'ordre SM 58
- 1 Reverb Hall

PLAN DE SCENE

- Dimensions utiles de jeu 6m x 4m minimum
- Prévoir une chaise noir au plateau
- Un escalier allant de la scene au public est indispensable

Lumieres

la conduite est enregistré dans DLIGHT

merci si possible de paramétrer les led comme suit :

1/ dimmer , 2/ rouge , 3/ vert , 4/Bleu , 5/ Blanc , x/ STROBE

Si le dimmer n'est pas en première position, merci de décaler les adresses de 1.

Merci de fournir à l'avance les modèles de projecteurs.

Croisant de plus en plus de matériel exotique, merci de mettre à disposition du personnel formé sur les équipements de la salle.

Loge :

Idéalement 2 loges propres, confortables et chauffées (ou une grande). Elles devront être équipées :

réfrigérateur en fonctionnement, machine à café, bouilloire, tables, chaises, fauteuils, 2 miroirs et

IMPORTANT : 1 planche et 1 fer à repasser et portant avec cintres.

Catering : cafés, thés, bouteilles d'eau, fruits, fruits secs, et spécialités locales et de saison bienvenues

Restauration : 5 réservation restaurant ou repas chauds dans la salle.

L'équipe en tournée :

Le Barber Shop Quartet est constitué de 5 personnes : 4 artistes, 1 régisseur.

Contact technique régie :

Yannick Leleu : 06 10 93 83 30 leleuyannick@live.fr

Contact tournée:

Marie-Cécile Robin-Heraud 06 77 83 07 66 mc.heraud-robin@orange.fr

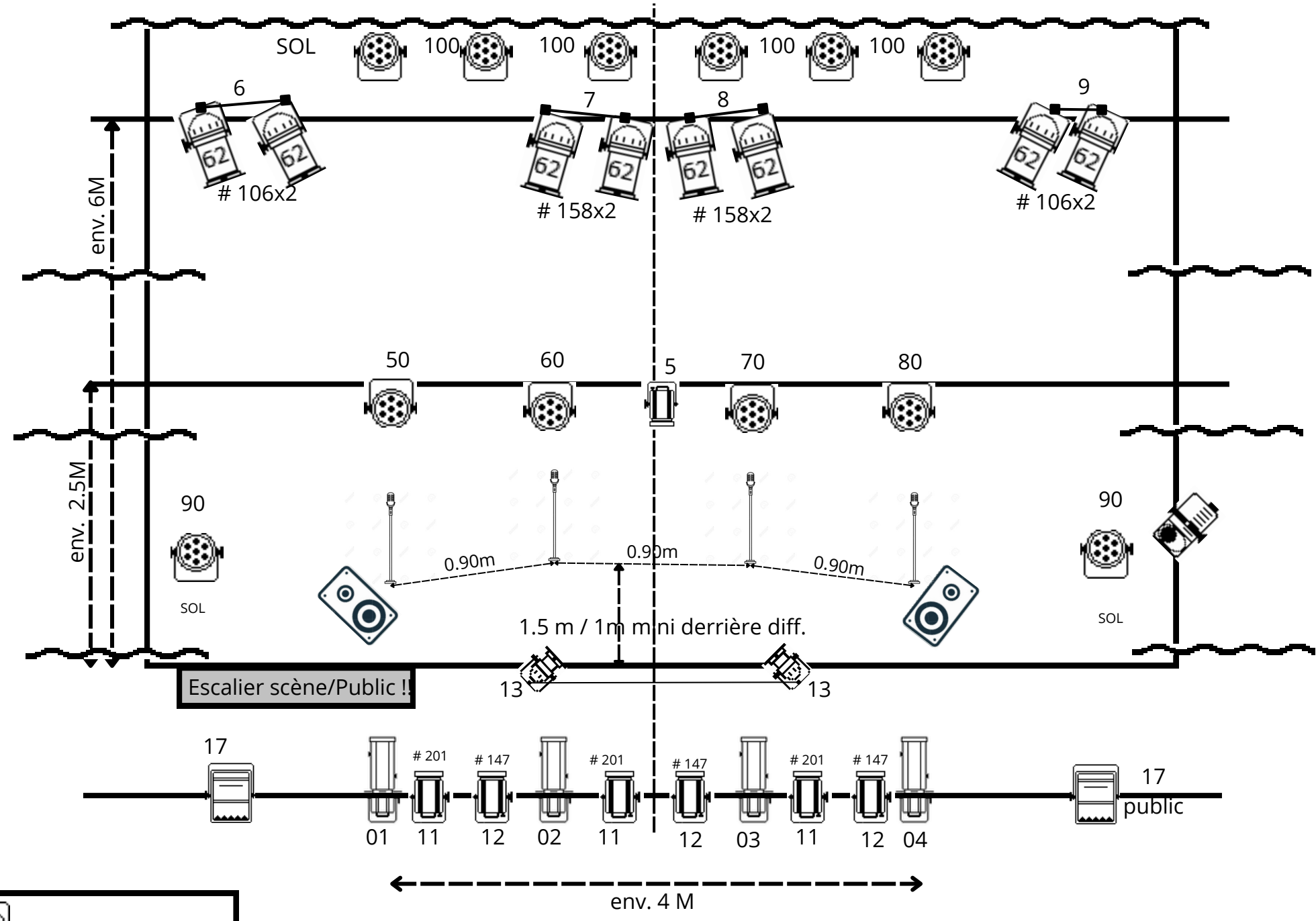

PAR LED x12	Par cp 62x8
Decoupe 614 x4	ecl public
PC 1K ou equivalent	F1 x2

retour plateau x2

machine à fumer

Contact technique régie :
 Yannick Leleu : 06 10 93 83 30 leleuyannick@live.fr